

**DIPARTIMENTO DEI BENI CULTURALI
E DELL'IDENTITÀ SICILIANA**
Il Dirigente Generale
Massimo Caracciolo

SERVIZIO PIANO PAESAGGISTICO REGIONALE
Il Dirigente Responsabile
arch. Giuseppe Mangano

**SOPRINTENDENZA PER I BENI CULTURALI ED AMBIENTALI
DI AGRIGENTO**
Il Dirigente Responsabile
arch. Giuseppe Mangano

COORDINAMENTO TECNICO-SCIENTIFICO
arch. Giuseppe Mangano - geom. Michela Procacci

COORDINAMENTO TECNICO-SCIENTIFICO
arch. Antonio Testa
arch. M. Corvino Mangano
geom. Giuseppe Protti
arch. Salvatore Trippi

CONSIGLIO TECNICO SCIENTIFICO
prof. arch. Domenico Costantino
prof. arch. Nando Calisto Leonini
prof. arch. Paolo Di Stefano
prof. arch. Francesco De Mita-Randazzo
prof. arch. Rosario Sotgiu
prof. arch. Oscar Benedini
arch. Laura Colonna
arch. Antonella Bonici

CONSIGLIO SCIENTIFICO
arch. Gabriella Catanzarola
arch. Stefania Citi
arch. Daniela Barbo
arch. Daniela Luchini
ing. Daniela Montebello
arch. Giuseppe Calogico
arch. Giuseppe Pirella

COLLABORAZIONI, RILEVI E RACCOLTA DATI
geom. Salvatore Scaramuzza
geom. Giuseppe Pirone
geom. Massimo Bonifazi
geom. Massimo Bonifazi
geom. Giovanni Ventura Bordinada
geom. Massimo Bonifazi
geom. Massimo Bonifazi
geom. Massimo Bonifazi
ing. Giuseppe Lombardi
ing. Giuseppe Pirella
arch. Laura Leonini
arch. Daniela Barbo
arch. Daniela Luchini
arch. Oscar Benedini
arch. Salvatore Trippi
arch. Davide Sajaio

OSSERVATORIO REGIONALE PER LA QUALITÀ DEL PAESAGGIO
Il Presidente
prof. arch. Giuseppe Mangano

ASSESSORE
(Alberto Samonà)

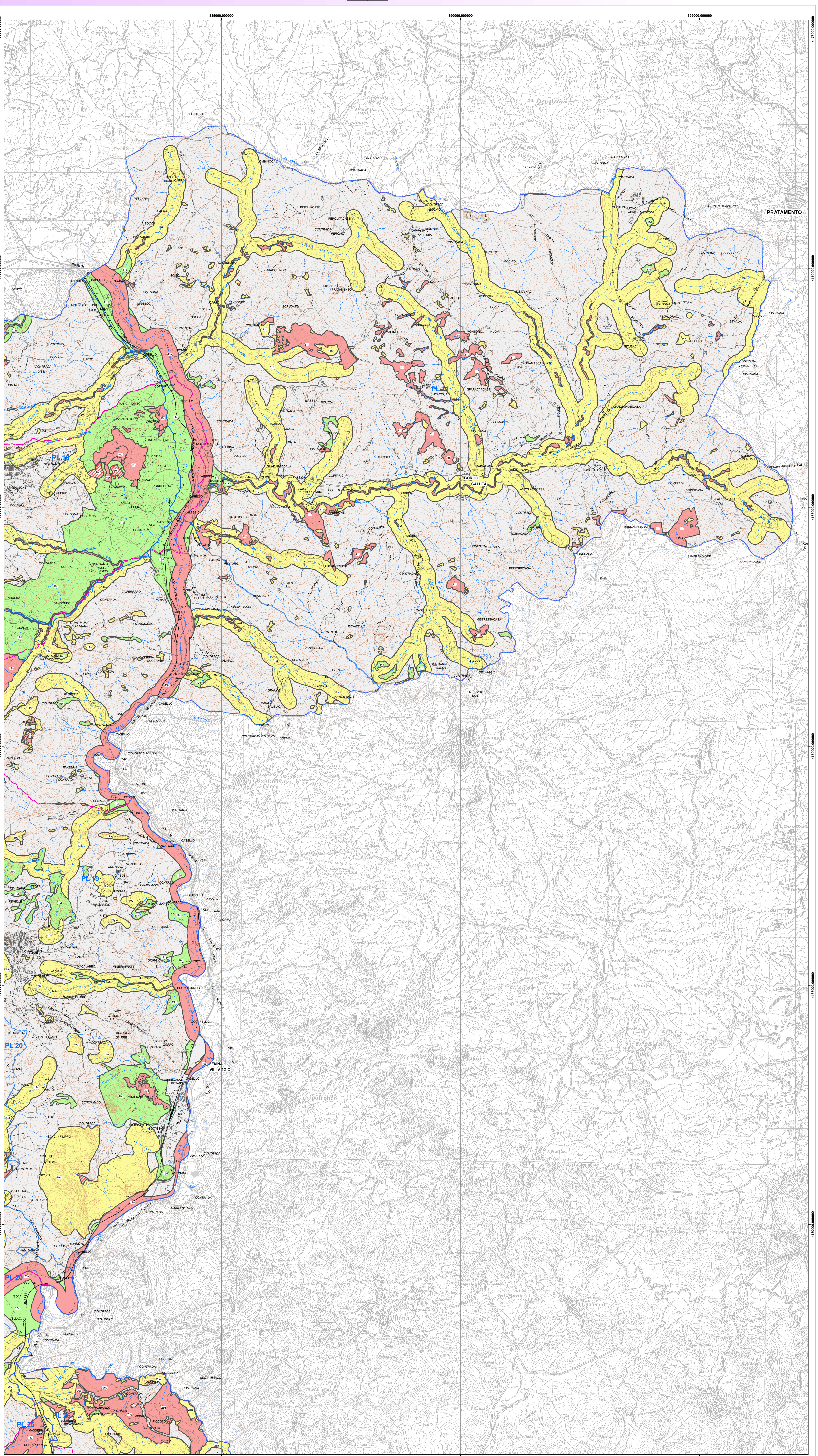

Legenda
Aree soggette a prescrizioni aventi diretta efficacia nei confronti di tutti i soggetti pubblici e privati

- Aree con livello di tutela 1 - art.20 delle N.d.A.
- Aree con livello di tutela 2 - art.20 delle N.d.A.
- Aree con livello di tutela 3 - art.20 delle N.d.A.
- Aree soggette a recupero - art.20 delle N.d.A.

Aree di indirizzo e conoscenza per la pianificazione territoriale urbanistica di livello regionale, provinciale e comunale e per tutti gli altri aventi carattere di programmazione sul territorio

- Aree di indirizzo - Titolo III, Paesaggi Locali delle N.d.A.

Contesti Paesaggistici

- Perimetro dei contesti
- Contesto paesaggistico - Titolo III, Paesaggi Locali delle N.d.A.

Paesaggi Locali

- Paesaggi Locali

Limiti comunali

- Limiti comunali