

COMUNE DI ALESSANDRIA DELLA ROCCA
(Provincia di Agrigento)

VERIFICHE DI VULNERABILITA' SISMICA

OGGETTO: Plesso adibito a scuola primaria "L. Capuana" dell'Istituto comprensivo "A. Manzoni - via Portella n°1 - (N.T.C. :fg.20 p.lla 463)

COMMITTENTE: COMUNE DI ALESSANDRIA DELLA ROCCA

ELABORATO: PROSPETTI STATO ATTUALE

Scala 1:100

IL TECNICO

VISTI:

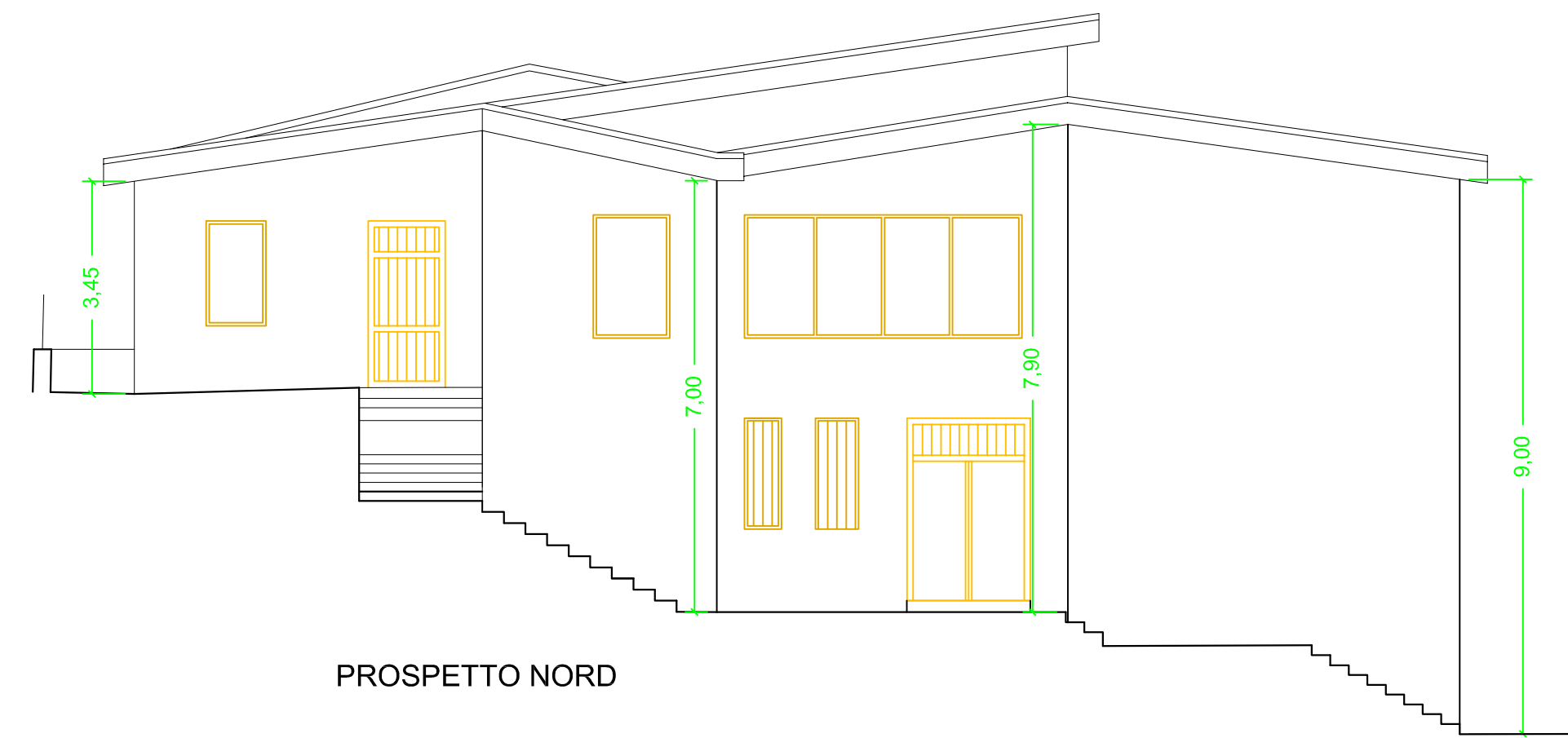

PROSPETTO NORD



PROSPETTO OVEST

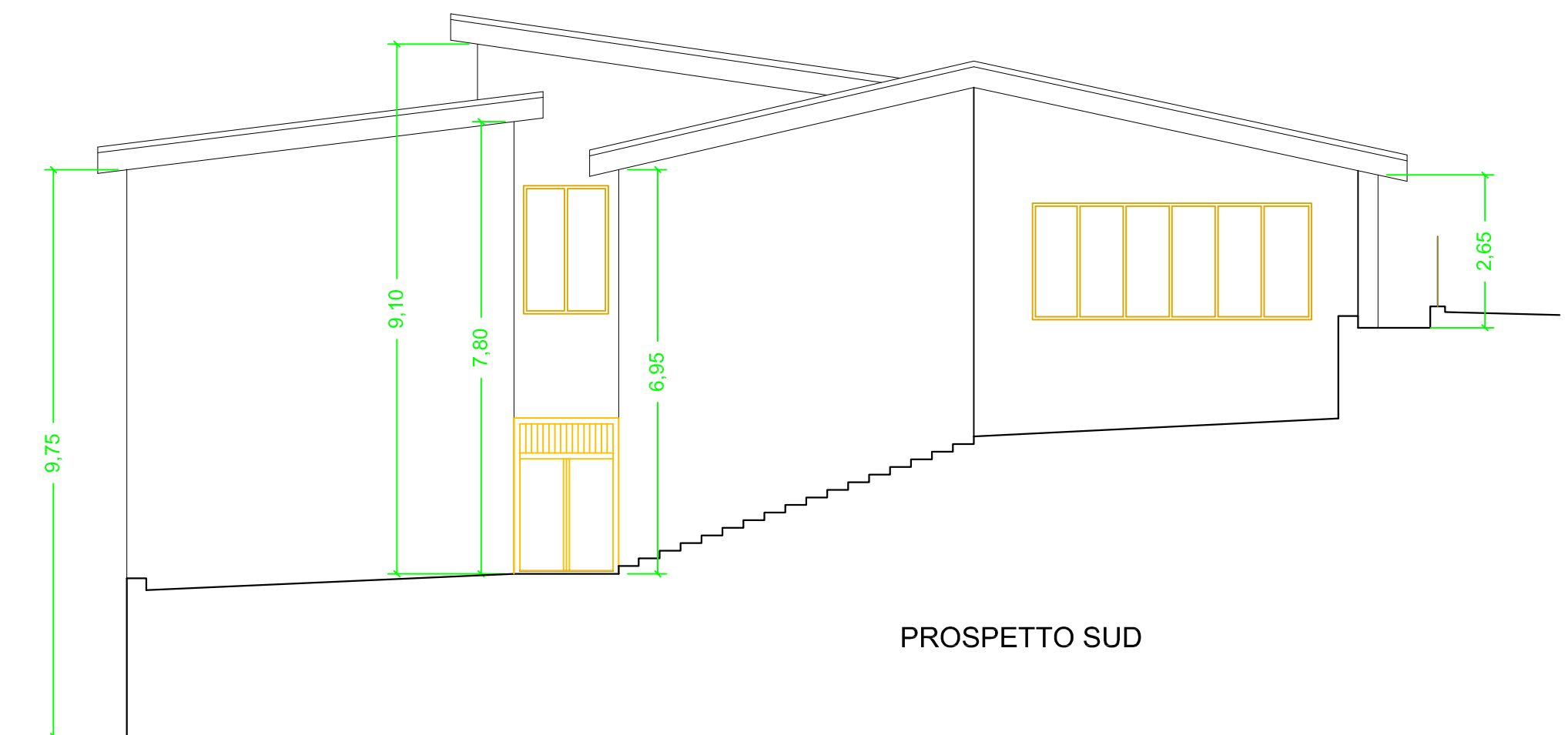

PROSPETTO SUD

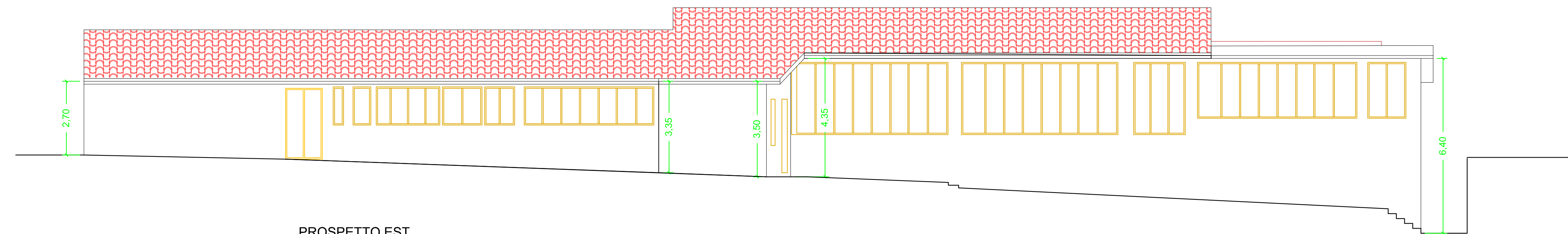

PROSPETTO EST