

COMUNE di ALESSANDRIA DELLA ROCCA
PROVINCIA di Agrigento

CARTE DEI VINCOLI

VERIFICHE DI VULNERABILITÀ SISMICA
STRUTTURA "A" e STRUTTURA "B"

OGGETTO:	PLESSO ADIBITO A SCUOLA PRIMARIA "L. CAPUANA" DELL'ISTITUTO COMPRENSIVO "A. MANZONI" Via Portella n°1 - (N.C.T.: Fg.20 p.IIa 463)
-----------------	--

COMMITTENTE:	COMUNE DI ALESSANDRIA DELLA ROCCA
---------------------	--

IL TECNICO

VISTI



**Piano Stralcio di Bacino
per l'Assetto Idrogeologico (P.A.I.)**

(ART.1 D.L. 180/98 convertito con modifiche con la L.267/98 e ss. mm. ii.)

**Bacino Idrografico del Fiume Magazzolo (062)
e area territoriale
tra i Bacini del F. Platani e del Fiume Magazzolo**



CARTA DEI DISSESTI N° 09

COMUNI DI: ALESSANDRIA DELLA R. - BIVONA-S. STEFANO DI QUISQUINA

Scala 1:10.000

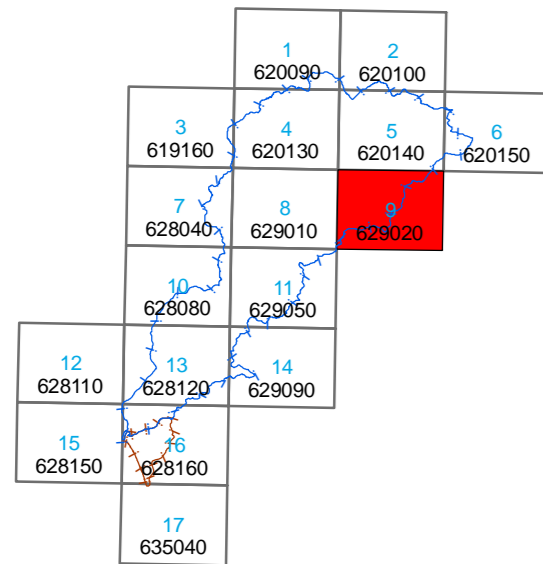

Anno 2006

LEGENDA

TIPOLOGIA

- Crollo e/o ribaltamento
- Colamento rapido
- Sprofondamento
- Scorrimento
- Frana complessa
- Espansione laterale o deformazione gravitativa (DGPV)
- Colamento lento
- Area a franosità diffusa
- Deformazione superficiale lenta
- Calanco
- Dissesti conseguenti ad erosione accelerata
- Sito di attenzione

STATO DI ATTIVITA'

- Attivo
- Inattivo
- Quiescente
- Stabilizzato artificialmente o naturalmente

- Limite bacino idrografico
- Limite area territoriale tra i Bacini del F. Platani e del Fiume Magazzolo
- Limite comunale

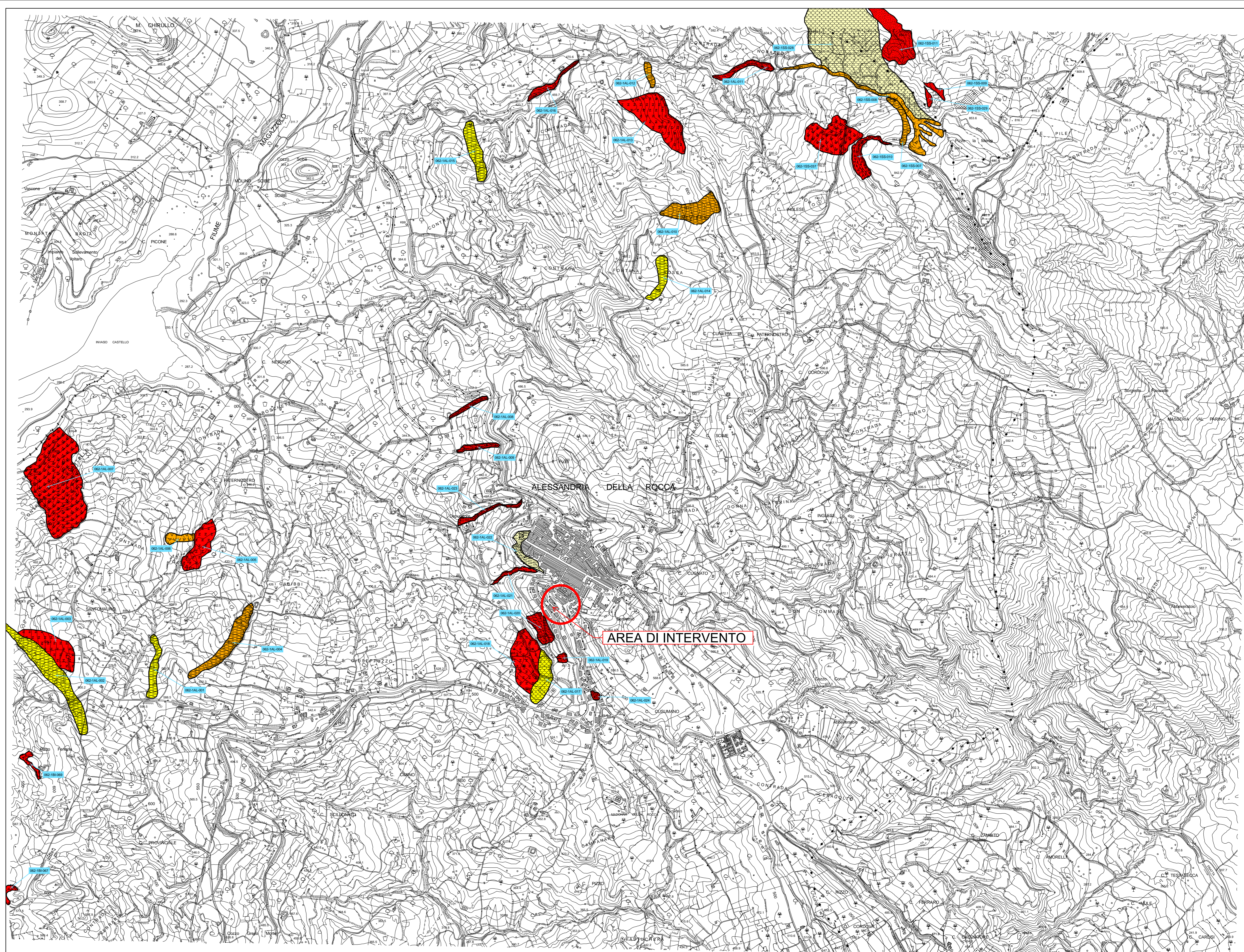



Piano Stralcio di Bacino per l'Assetto Idrogeologico (P.A.I.)

(ART.1 D.L. 180/98 convertito con modifiche con la L.267/98 e ss. mm. i.)

Bacino Idrografico del Fiume Magazzolo (062) e area territoriale tra i Bacini del F. Platani e del Fiume Magazzolo



CARTA DELLA PERICOLOSITA' E DEL RISCHIO GEOMORFOLOGICO N° 09

COMUNI DI: ALESSANDRIA DELLA R. - BIVONA-S. STEFANO DI QUISQUINA

Scala 1:10.000

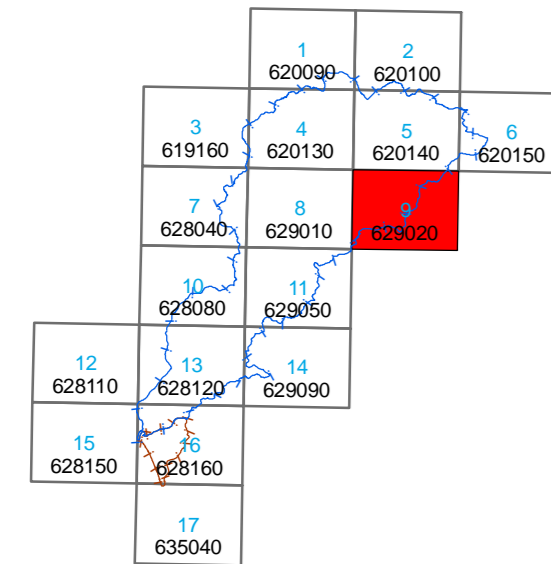

Anno 2006

LEGENDA

LIVELLI DI PERICOLOSITA'

- P0 basso
- P1 moderato
- P2 medio
- P3 elevato
- P4 molto elevato
- Sito d'attenzione

LIVELLI DI RISCHIO

- R1 moderato
- R2 medio
- R3 elevato
- R4 molto elevato

- Limite bacino idrografico
- Limite area territoriale tra i Bacini del F. Platani e del Fiume Magazzolo
- Limite comunale

